HOT SEXE

NEWLOOK

NEW LOOK

PIN-UP

N°96

Tournage X

Attention, secrétaires très lubriques !!

Candy Alexa

Y'a du monde au balcon

Natali

Vraie ou fausse blonde ?

Jayden

Chaude comme la braise

BIBI JONES

LE RETOUR DE LA PORNSTAR US

+ Emy Russo

D'amatrice à Star du X

+ Julia Taylor

My Taylor is bitch !

Mise à disposition des mineurs interdite (article 227-24 du code Pénal)

ASIATIQUES, BOURGEOISES PERVERSES, SPRING BREAK, PORNSTARS...

NEWLOOK PIN-UP

Le meilleur du sexe sur mobile! Vidéos ou Photos ? Fais toi plaisir, prends les 2 !

ENVOIE LA RÉFÉRENCE DE TON CHOIX PAR SMS AU 81 037

SMS+ Copyright : WWFM Productions, MobileFone Media. Mineur ? Demandez l'autorisation à vos parents. Le téléphone doit être configuré et activé pour accéder au réseau wap. Coût de connexion au réseau wap en sus selon tarif opérateur. SMS+ 81037 (4,50€/SMS + Prix d'un SMS) : Service Edité par PROGRESSIVE RCS524555 pour le compte de 1633SAS. Support : info@e-sms.mobi.

NEWLOOK PIN-UP

Directeur : Michel Birnbaum

REDACTION
Rédacteur en chef
L'Anaconda

Directeur Artistique
Monsieur Carl

Maquettiste
Karyl Théodore

Secrétaire de rédaction
Patounet

Service photo
Myriam Ball & Nicolas Segalen

FABRICATION
Gilles Tarral / Florence Ricol

PUBLICITE
WPP
11, rue Chaptal
92300 Levallois
Téléphone : 01 47 57 80 00
Fax : 01 47 57 80 08

ADMINISTRATION/GESTION
Directeur administratif et financier
Dominique Rol

Ventes et promotion
À JUSTE TITRES 04 88 15 12 44
Numéro réservé aux dépositaires et diffuseurs de presse.
Hélène Ritz
h.ritz@ajustetitres.fr
Benjamin Boutonnet
b.boutonnet@ajustetitres.fr
Fax : 04 88 15 12 49

NEWLOOK PIN-UP
Administration :
73, rue Claude Bernard - 75005 Paris
Téléphone : 01 44 39 78 20

Photo de couverture : Digital Playground

NEWLOOK PIN-UP – n° 96
Août - Septembre 2013 est une publication éditée par 1633 S.A.S.
au capital de 933 768 euros.
RCS Paris B-401 844 865
Siège social, administration et rédaction :
73, rue Claude Bernard
75005 Paris
Téléphone : 01 44 39 78 20

Dépôt légal : 3ème trimestre 2013
Diffusion : MLP
ISSN : 1280-9071

La rédaction n'est pas responsable des textes, illustrations, photos et dessins publiés qui engagent la seule responsabilité de leurs auteurs. Les documents reçus ne sont pas rendus et leur envoi implique l'accord de l'auteur pour leur libre publication. Les prix peuvent être soumis à de légères variations. Les indications de marques et les adresses qui figurent dans les pages rédactionnelles de ce numéro sont disponibles à titre d'information. La reproduction des textes, photographies et dessins publiés est interdite. Ils sont la propriété exclusive de NEWLOOK qui se réserve tous les droits de reproduction et de traduction dans le monde entier.

Directeur de la publication : Michel Birnbaum
Imprimé en France par Aubin, Chemin des Deux-Croix, 86240 Ligugé. Groupe CPI.

©2013 CECE Suisse/1633 S.A.S.

Retrouvez tout l'univers de NEWLOOK PIN-UP

Offre DVD exclusivement réservée à la France métropolitaine, la Belgique et la Suisse.

SEA, SEXE & NEWLOOK PIN-UP

PROCHAINE PARUTION 13 SEPTEMBRE 2013

Cet été vous ne manquerez pas d'admirer les corps dénudés et bronzés sur la plage ! Enfin, si le temps le permet, car on ne peut pas dire que la météo nous gâte toujours ! Un remède au temps pourri ? Oui ! Newlook a la solution ! Plutôt que vous rincer l'œil en attendant que le soleil veuille bien briller de tous feux, on vous propose une mise en bouche, un apéro, voire une session de rattrapage avec ce nouveau numéro de Newlook Pin-Up ! C'est que nous avons une fois de plus parcouru la planète pour vous proposer de découvrir les plus belles filles du monde, pour ne pas dire les plus bandantes… Il y a la Hongroise Julia Taylor, la Française qui monte Emy Russo, l'Américaine Bibi Jones et plein d'autres copines aux courbes affolantes, dont le point commun est d'assumer aussi bien leur nudité que leur sexualité ! La bonne nouvelle, c'est que ces filles plutôt ouvertes d'esprit ont le sens du partage ! Vous auriez tort de ne pas en profitez. Alors bonne lecture, et peut-être plus si affinités !

L'Anaconda

TU VEUX TÉLÉCHARGER UNE PHOTO OU UNE VIDÉO ?

Une fille te plaît ? Alors attrape ton mobile et télécharge vite ses photos et ses vidéos !

Pour cela, rien de bien compliqué, il te suffit d'envoyer la référence indiquée au 810 37.
La marque et le modèle de ton mobile sont alors détectés automatiquement. C'est pas magnifique le progrès ?
Mais attention gamin, ce service est réservé aux adultes ! Toutes les photos et vidéos du mag qui possèdent un cartouche sont téléchargeables. Ce mois-ci, par exemple, tu peux te laisser tenter par la sublime Caprice… Voilà qui devrait illuminer de 1000 feux tes soirées en solo…

Ça te fait rêver, hein ? Eh bien, à toi de jouer, alors !

SMS+ Réservé aux adultes. 4,50 €/SMS + prix d'un SMS.Connexion WAP activée. Mineurs : demandez l'autorisation à vos parents. Service édité par 1633 SAS. Directeur de publication : Michel Birnbaum. 73 rue Claude BERNARD, 75005 PARIS. E-mail : service@1633sa.fr.

TOUT NEWLOOK PIN-UP DANS TON MOBILE ?

REJOINS-NOUS VITE !

Envoie PINUP au 81 037 *

CANDY

UN VRAI BONBON

La belle Candy est une jolie fille un peu réservée… Enfin, de prime abord. Parce que lorsqu'on sait la prendre avec douceur, elle livre le meilleur d'elle-même sans retenue. Alors faisons un tour dans le fameux pays de Candy…

Photos : © K PRODUCTION

WorldMags.net

WorldMags.net

“Comme l’héroïne du célèbre dessin animé des années 80, je suis une fille pleine d’espiègleries.”

“Pour sortir des moments difficiles, avoir des amis c’est très utile ! Et j’ai un talent tout particulier pour me faire des amis...”

JEUNES FURIES
100% HOT !

ENVOIE VITE LA RÉFÉRENCE
DE LA VIDÉO PAR SMS AU
8 10 37*

WorldMags.net

WorldMags.net

OFFREZ-VOUS LE MONDE SENSUEL DES PLAYMATES...

EN KIOSQUE ACTUELLEMENT !

LE DOUBLE FEU DE Kayden

Lorsque nous avons contacté Kayden pour cette séance photos, nous étions à des kilomètres d'imaginer ce qui nous attendait. Kayden est en effet le genre de fille qui cache bien son jeu. Extrêmement timide au téléphone lorsque nous avions pris rendez-vous, la blonde s'est révélée incendiaire lorsque nous avons commencé à sortir les objectifs…

Photos © EXPOSUREZONE

WorldMags.net

WorldMags.net

STARS DU X À DÉCOUVRIR D'URGENCE !

ENVOIE VITE LA RÉFÉRENCE DE LA VIDÉO PAR SMS AU

8 10 37*

Je vous ai donné rendez-vous dans une bastide abandonnée au cœur de l'Ardèche parce que cet endroit m'a toujours excitée et qu'il est plus facile pour moi de m'y laisser aller !

Kayd

Effectivement, à mesure que nous remplissions la carte mémoire de l'appareil photo, Kayden s'abandonnait dans des poses de plus en plus suggestives...

Ma timidité naturelle a fini par voler en éclat au cours de ce shooting. Je me suis sentie en confiance et j'ai soudainement eu envie de vous dévoiler mon intimité sans la moindre pudeur.

WorldMags.net

NEWLOOK COMPLÉTEZ VOTRE COLLECTION

n° 331

n° 332

n° 333

n° 334

n° 335

n° 336

n° 337

n° 338

n° 339

n° 340

n° 341

n° 342

n° 343

n° 344

n° 345

n° 346

NEWLOOK PIN-UP

hs n°95

hs n°84

hs n°85

hs n°86

hs n°87

hs n°88

hs n°89

hs n°90

hs n°91

hs n°93

hs n°94

OFFREZ-VOUS UNE SÉANCE DE RATTRAPAGE !

COMMANDEZ DÈS AUJOURD'HUI

Newlook mensuel

PRIX UNITAIRE : 5.40 €

☐ N°326 ☐ N°330 ☐ N°334 ☐ N°338 ☐ N°342 ☐ N°346
☐ N°327 ☐ N°331 ☐ N°335 ☐ N°339 ☐ N°343
☐ N°328 ☐ N°332 ☐ N°336 ☐ N°340 ☐ N°344
☐ N°329 ☐ N°333 ☐ N°337 ☐ N°341 ☐ N°345

Hors-série

PRIX UNITAIRE : 8,25 €

☐ hs N°83 ☐ hs N°87 ☐ hs N°91 ☐ hs N°95
☐ hs N°84 ☐ hs N°88 ☐ hs N°92
☐ hs N°85 ☐ hs N°89 ☐ hs N°93
☐ hs N°86 ☐ hs N°90 ☐ hs N°94

Nom, Prénom

Adresse

Code postal, Ville

Tél.: E-mail

1633-HsNlk96

COMMANDE MINIMUM : 18,00

Tarifs pour la france métropolitaine - frais de port inclus
Pour l'étranger et les Dom-Tom nous contacter par e-mail : vpc@1633sa.fr

BON DE COMMANDE A RETOURNER sous enveloppe affranchie à :

1633 S.A.S. - 73, rue Claude Bernard - 75005 PARIS

Je règle la somme totale de .....

☐ par mandat-compte (ci-joint) CCP La Source n°40.285.05.A 033

☐ par chèque bancaire

☐ par carte Bancaire N° ⌊_⌊_⌊_⌊_⌊_⌊_⌊_⌊_⌊_⌊_⌊_⌊_⌊_⌊_⌊_⌊_*

expire à fin : ⌊_⌊_ / ⌊_⌊_⌊_

je certifie être majeur (signature obligatoire)

*** IMPORTANT** Inscrivez dans les trois cases ci-dessus les trois derniers chiffres du numéro qui apparaît sur le bloc signature au verso de votre carte bancaire. Cette opération est indispensable.

Conformément à la loi informatique et libertés du 6 juin 1978, vous disposez d' un droit de rectification sur les données vous concernant. Par notre intermédiaire, vous pouvez être amené à recevoir des propositions d' autres produits. Si vous ne le souhaitez pas, il suffit de nous l'indiquer par courrier

WorldMags

JAYDEN, BOMBE SUIS

Malgré un prénom qui fleure bon les terres outre-atlantique, Jayden est un joli brin de fille qui vit dans les verts pâturages helvétiques. Mais point de pondération dans le tempérament de cette explosive rousse flamboyante ! Alors, forcément, PIN-UP a souhaité faire sa connaissance…

Photos : © EXPOSURE ZONE

WorldMags.net

SE

“De mes origines suisses, j’ai hérité d’un goût atavique pour l’aisance financière et le luxe. Rien ne pourra me changer de ce point de vue, c’est génétique...”

"Pour le reste, j'ai un caractère qui n'a rien à voir avec la nonchalance de mes compatriotes. Je suis entière et un peu tête brûlée. J'adore l'aventure !"
LUXE ET PERVERSION
ENVOIE VITE LA RÉFÉRENCE DE LA VIDÉO PAR SMS AU
8 10 37*
131423
131424
131425
131426

WorldMags.net

“Question sexe, je me sens souvent prise par une fièvre sensuelle qui me rend véritablement insatiable ! D’ailleurs, je sens ma température monter en flèche en cet instant même...”

“J’adorerais être prise sauvagement
sur le capot de cette voiture de marque
en piétinant ma robe de créateur que
j’ai laissé glisser au sol. Des amateurs ?”

WorldMags.net

STE ET TTES DE UIR

Natali est une splendide jeune femme qui sous ses airs de fille sage et tranquille cache une curieuse marotte. La belle voit la vie côté cuir et, quoiqu'il arrive, elle ne peut se passer du contact électrisant de ce textile animal.

Photos : © K PRODUCTION

WorldMags.net

WorldMags.net

Et lorsque je sors, j'ai toujours un vêtement dans cette matière, de façon à pouvoir en retrouver l'odeur et le contact où que je sois. Sans ça, j'ai l'impression d'être privée de ma sensualité...

WorldMags.net

WorldMags.net

WorldMags.net

C'est pourquoi,
même quand je suis
en tenue d'Ève,
je garde mes bottes !

PETITES TENUES DE HARDEUSES

ENVOIE VITE LA RÉFÉRENCE DE LA VIDÉO PAR SMS AU

8 10 37*

WorldMags.net

LE TÉLÉPHONE
ROSE DE MARIE-LOU
ET SES COPINES...
ELLES RÉALISENT
TOUS TES FANTASMES !
24H/24
0,34 cts/mn
0892 650 222
WWW.TELEPHONEROSE-TELROSE.COM

FEMMES
EXPERIMENTÉES
TRÈS COQUINES
24H/24
APPELLES VITE,
JOUISSANCE ASSURÉE !
0892 222 640

Rêves Roses
PHOTOS
ET DVD
OFFERTS !
04 37 49 09 09
TOUS FANTASMES APPRÉCIÉS !
SEULEMENT 24 EUROS LA CONVERSATION LIBERTINE !
PUIS 15 EUROS SEULEMENT 1 CONVERSATION SUR 2
SOIT 15 EUROS LA DEUXIÈME, LA QUATRIÈME, ETC.

Caresse-toi
en direct au tél
avec MOI 24h /24
J'adore
tous les jeux
Vicieux...
38 €uros* les 20 minutes
de plaisir extrême au tél
*Appel non surtaxé
04 72 52 20 20
1 Conv = 1 Photo Nue - 2 Conv = 1 K7 ou 1 DVD Hard Amateur...

Câline - Maîtresse
Dominée :
Prends-moi
où tu veux au tél
PRENDS du plaisir au tél
pour seulement 25 €uros*...
et reçois ma photo cochonne,
ma vidéo ou mon DVD hard !!!
24h/24
7 jours/7
"Appel non surtaxé"
04 72 52 20 24
*PAIEMENT PAR CB OU CHÈQUE
RCS 378 395 107 000 22

TELEPHONE ROSE
Conversation érotique avec de nombreuses Hôtesses
Réalise tous tes fantasmes...
sans limites ...
Discrétion assurée
www.livesexe.fr
RC 402 628 366
05 61 07 69 69
L'AMOUR
EN DIRECT
BAISE-MOI AU TÉL !
0899 190 137
CHUUUT !
ÉCOUTE-MOI JOUIR
0899 192 116
DÉFONCE UNE VRAIE COUGAR EN DIRECT !
0899 690 317
RC 402 628 366 - 0899 : 1,35€ CX + 0,34€/MN

BIBI JONES

Photos : Digital Playground

RETROUVE
LES PLUS BELLES FILLES DE
NEWLOOK !
Flashe et Mate sans limite !

WorldMags.net

CONFIDENCES SUR CANAPÉ

Star du X américain signée chez la prestigieuse maison Digital Playground, Bibi Jones a bien failli arrêter le porno prématurément. De retour aux affaires, elle est décidée à rattraper le temps perdu et nous a confié, entre autres joyeuseutés, aimer avaler le sperme ! Vous avez dit gourmande ?

WorldMags.net

Bibi, comment es-tu venue au X ?
J’ai d’abord commencé en tant que modèle pour des photos de nu, puis je suis passée aux strip-teases avant de faire du porno.

Pourquoi le porno t’a-t-il attirée ?
J’ai toujours eu un intérêt particulier pour ce milieu. Au début je ne savais pas trop comment m’y prendre pour bosser dans le X. Etre chez Digital Playground me donne d’ailleurs pleinement satisfaction. C’est par l’intermédiaire de Jesse Jane que je suis entrée chez eux. On en a parlé entre nous, elle m’a donné leur numéro, je les ai appelés, et l’affaire était réglée en une semaine.

Pourquoi as-tu choisi le nom de Bibi Jones ? C’est quoi l’histoire ?
Dans un film de James Bond, *Rien que pour vos yeux* , une des filles s’appelait Bibi. Pour plusieurs personnes cette fille me ressemblait, donc j’ai choisi de prendre comme nom Bibi !

De quelle ville es-tu originaire ?
Je viens d’Oklahoma City, une petite ville des Etats-Unis on va dire…

Tes premiers souvenirs liés au X ?
Eh bien j’ai vu mon premier film porno à l’âge de 14 ans, grâce aux bienfaits d’Internet ! J’étais tout simplement en train de surfer sur la toile et je suis tombée sur un film avec l’acteur Peter North suite à une recherche !

Tu l’as déjà rencontré ?
Oui ! Et nous avons même travaillé ensemble ! Je me suis pris une grosse éjaculation faciale et j’ai adoré ! Je me suis pris des grosses giclées, et tu sais quoi ? J’ai adoré ! Son sperme est délicieux, il a très bon goût !

Quelle est ta positon préférée ?
J’aime bien toutes les positions en fait ! Pourvu qu’on me défonce, c’est tout ce qui m’importe !

Tu aimes quand un mec jouit en toi ?
Oui, et j’adore avaler le sperme, j’aime son goût ! Et je ne déconne pas ! J’aime avoir du sperme en bouche !

Des souvenirs de tes premiers tournages ? Qu’est-ce qui t’a excité au début ?
En fait tout s’est passé assez rapidement, et c’est d’ailleurs ce que j’aime dans ce métier. Savoir que les gens me regardent baiser m’excite énormément !

Les acteurs porno ont plutôt des grosses bites, ça t’impressionne ?
Oui, ça même fait peur ! Des fois je me dis « Quoi ? Cette bite va vraiment me pénétrer ? » J’ai souvent besoin de me préparer mentalement avant de recevoir des sexes pareils !

Baiser à l’écran et dans la vraie vie est complètement différent ?
Oui, bien entendu, dans la vraie vie, le sexe est beaucoup plus intime que quand tu baises devant une caméra ! Lors des tournages tu dois ouvrir les jambes de telle ou telle manière pour la caméra, il faut toujours s’assurer qu’on verra la pénétration, etc.. On finit par s’habituer, mais ça n’a rien à voir avec un acte sexuel dans une chambre à coucher !

Au pieu, qu’est-ce qui te fait décoller ?
J’aime bien qu’on me tripote la chatte avec les doigts ! Mais ce que j’apprécie le plus c’est qu’on se comporte comme un mec avec moi ! Qu’on me baise comme une chienne, qu’on prenne le contrôle de mon corps tout en étant passionné !

WorldMags.net

C'est quoi ton genre de mec ?
J'aime les hommes qui ont le sens de l'humour et savent rester eux-mêmes ! Hey les mecs ! S'il vous plaît, soyez vous-mêmes, ne vous inventez pas un personnage pour me séduire. Restez vous-mêmes, parfois un peu maladroits ! C'est ce que j'aime !

Quelles sont tes activités en dehors du porno ?
J'aime bien parler à mon chien et j'adore me promener sur la plage ou dans les parcs. J'aime aussi passer du temps avec mes proches ou ma famille. Et puis aussi, et surtout, je passe mon temps à baiser !

Quels sont tes projets ?
J'espère tout simplement faire le plus de films chez Digital Playground. J'aime baiser et sucer des bites plus que tout, alors vous allez en avoir pour vos yeux ! Vous allez aussi me retrouver dans des projets un peu plus grand public. Et puis sur mon site Internet : Bibijones.com

WorldMags.net

WorldMags.net

WorldMags.net

BIBI
JONES

WorldMags.net

PIN-UP

DES FILLES SANS TABOU...

La lecture révolutionnée

Rendez-vous sur www.zinio.com

POWERED BY zinio™

WorldMags.net

HONEY DEMON

DU MIEL ET DES ABEILLES

Quand on s'appelle Honey Demon, le miel démoniaque en français, on est a priori pas si sage qu'on en a l'air. Il faut dire qu'avec sa plastique de rêve, Honey Demon aurait tort de jouer la Sainte Nitouche. Quand on est en formes, on l'assume ! Avec elle, vous saurez en tout cas pourquoi on dit que les brunes ne comptent pas pour des prunes !

Photos : COPPULA PROD

WorldMags.net

L'anal est de loin sa pratique sexuelle favorite. Plus elle sent tout, plus elle aime.

WorldMags.net

WorldMags.net

WorldMags.net

A quatre pattes sur le canapé,
Honey réclamait un gros dard !

WorldMags.net

Ses partenaires sont formels :
jouir dans un anus serré
n'a pas de prix !

SENSUAL JANE

CANDY ALEXA

WorldMags.net

Photos : COPPULA PROD

Y'A DU MONDE AU BALCON !

Vous aimez les gros seins, les poitrines généreuses dotées de gros mamelons ? Eh bien avec *Big Natural Tits* vous allez être servis ! Au menu de ce film distribué par Coppula Prod, Candy Alexa et Sensual Jane, deux brunes incendiaires qui partagent la même passion du sexe. Attention, ces filles sont dangereuses !

WorldMags.net

WorldMags.net

WorldMags.net

Marre de se lécher
de long en large ! A un
moment donné, il faut
passer aux choses sérieuses.
Ou plutôt dures.
Un gode sinon rien !

WorldMags.net

WorldMags.net

JULIA TAYLOR

Photos © Coppula Prod

WorldMags.net

MALINE COMME UN RENARD !

Rousse incendiaire et star du porno Hongrois, Julia Taylor possède des mensurations de rêve et un joli minois. Avec ses seins parfaits et son regard de feu, cette actrice à l'affiche de nombreux films ferait bander n'importe quel mâle normalement constitué. Démonstration immédiate.

WorldMags.net

Une bonne pipe
administrée avec
un regard de braise ?
Le rêve !

Worldmags.net

WorldMags.net

WorldMags.net

“Mon anus est aussi
dilaté que mon vagin !
Prends-moi par derrière !”

BAILEY & DIANA

UN DUO GAGNANT

Photos : COPPULA PROD

Malgré leurs visages d'anges et des sous-vêtements d'un blanc symbole de pureté, Bailey & Diana sont deux coquines qui ne demandent qu'à être prises par les sentiments ! Et quand les sentiments en question s'appellent Yanick Shaft, ils se matérialisent sous la forme d'une grosse bite à faire rugir de plaisir ! Nos deux brunettes ne s'en sont d'ailleurs pas privé...

Avec leurs chattes rasées et leurs cambrures affolantes, Bailey & Diana faisaient bander Yanick Shaft comme un taureau en rut .

WorldMags.net

Sous les coups de boutoir de Yanick, son cul était en feu. Pas étonnant, avec une bite de ce calibre !

WorldMags.net

La partie de jambes en l'air avait commencé à trois, il était logique qu'elle se termine à trois. Ration de sperme pour tout le monde ! Et à pleine bouche, s'il vous plaît !

WorldMags.net

ON DIT OUI P

Des jambes interminables, une propension à aimer la bite, un cul bien charnu et une chevelure rousse, voilà les atouts d'Emy Russo, une actrice française passée par le porno amateur et dont on n'a pas fini d'entendre parler ! Toujours à l'affût, Newlook l'a rencontrée dans les bureaux de Colmax, pour qui elle tourne actuellement.

Photos© KEMACO

OUR EMY

Emy, qu'est-ce qui t'a amenée à faire du X ?

Je me suis lancé dans le X il y a déjà quatre ans. J'ai commencé par la photo de charme, via des sites de casting, mais on me faisait énormément de propositions de tournages dans le X amateur. Au début je n'ai pas osé sauter le pas, mais comme j'avais un copain avec lequel je m'entendais très bien sexuellement et que je suis d'un naturel très curieux, je me suis dit « pourquoi pas essayer ». J'ai donc répondu à la sollicitation d'une production de films amateurs et j'ai fait ma première scène.

Tu es d'un naturel à aimer le sexe ?

Je n'ai pas forcément eu de bonnes expériences ou de bons partenaires plus jeune, alors dans le porno, ce qui m'a plu, c'est le respect qu'il peut y avoir entre l'acteur et l'actrice. Chacun des partenaires est vraiment à l'écoute du bien-être de l'autre pendant la scène, et c'est quelque chose de très important, même dans la vie sexuelle de tous les jours. C'est agréable de se sentir respectée, et cela donne plus envie de se donner. Le porno m'a permis de m'épanouir sexuellement. J'ai pu découvrir le corps des hommes et le mien. Par rapport à avant, ma sexualité est plus épanouie, je me lâche plus, j'ose dire non, j'oriente mon partenaire. Je ne suis pas exigeante, mais je sais ce que je veux.

Quel est le type de personnage que tu aimes jouer à l'écran ?

J'aime bien la DRH en tailleur, un peu inaccessible, très froide du premier abord, mais au final extrêmement chaude !

En matière de sexe est-ce que tu as des préférences. Des choses que tu aimes faire, d'autres moins.

Comme la plupart des femmes je suis clitoridienne. Le porno m'a d'ailleurs fait découvrir que je pouvais être une femme fontaine, ce que sont la plupart des femmes. Oui ! C'est juste une question de stimulation du vagin ! J'ai aussi découvert le plaisir par la sodomie. Avant le porno j'avais du mal à aimer cette pratique, car je n'avais pas de partenaires qui savaient comment s'y prendre. Ils étaient maladroits, n'osaient pas etc..

L'anus, c'est une zone très érogène ?

C'est agréable, car différent. Dans ma vie privée, j'aime bien passer à la sodo une fois que j'ai joui par le vagin. Quand je jouis, je suis extrêmement humide, donc du coup, passer par un orifice un peu plus serré c'est plus agréable, même pour mon partenaire. De nos jours, je me lâche beaucoup plus !

Photos © Colmax

WorldMags.net

"Comme la plupart des femmes, je suis clitoridienne."

WorldMags.net

Comment fait-on pour te faire monter au septième ciel ?

Eh bien en fait je suis très cérébrale, donc je ne m'arrête pas à la performance, ni aux capacités, à la taille du sexe etc. Ce qui compte c'est vraiment la manière dont ça va se passer. Comment mon partenaire va me stimuler. Je n'aime pas le mec qui se dit « je fais l'amour avec une actrice du porno, je lui tire les cheveux, je lui mets une fessée ». Je reste une femme avant tout, je suis donc très douce, très câline, très tendre. Mais j'adore le sexe aussi. J'aime bien quand ça commence très sensuellement pour prendre le temps de faire monter le plaisir, puis que ça termine après bien sauvagement !

Tu as des limites en matière de sexe ?

Oui, partir dans l'humiliation et la soumission extrême. Après, une chose que j'aimerais bien tenter, ce serait une scène d'humiliation mais sur un homme ! Voilà ! J'ai des comptes à régler du passé ! Me faire corriger, non ! Mais faire subir, pourquoi pas ?

Les femmes, tu aimes ?

J'adore ! Après, je n'ai jamais eu de relation intime privée avec une femme, mais sexuellement j'aime bien car je suis très douce et très sensuelle. Mais pour moi, l'idéal, c'est un homme et une femme en même temps !

Tout ce qui est gang bang, des choses comme ça...

Je n'adhère pas vraiment, pour la bonne et simple raison qu'on ne peut pas satisfaire plus de trois mecs en même temps. Quand tu as plein de mecs autour de toi excités, tu es trop vite débordée, et comme j'aime bien faire les choses... L'idéal, c'est deux mecs ! Le porno m'a aussi fait aimer la double pénétration. Quitte à choisir entre une sodo classique et une double, je préfère une double !

Qui sont les hommes qui ont tendance à t'exciter ?

Je ne m'arrête pas sur des critères physiques, sauf peut-être la taille car je suis grande. Je fais 1m74, je suis toujours sur des grands talons, donc si le mec fait 1m70 ça va peut-être un peu me freiner. Mais bon, à l'horizontale il n'y a pas de problèmes. Sinon, comme je suis une cérébrale, c'est surtout une histoire de feeling, d'échanges, de complicité. J'ai besoin de beaucoup d'attention, alors si le mec est à l'écoute, ça peut aller très loin…

De préférence jeune ?

Non, pas forcément. Je ne m'arrête pas à un âge. Avec le petit jeune je m'ennuie vite ! Ceux à qui il faut tout apprendre, je ne peux pas, je me lasse. J'ai besoin d'un mec qui me surprenne, pas un mec à qui je dois apprendre la vie ! Concrètement, si je veux un enfant j'en fais un, j'en fréquente pas un !

Un fantasme particulier ?

Oui, les uniformes ! J'habite d'ailleurs à 50 mètres d'une caserne de pompiers et à 500 mètres il y en a une autre de gendarmerie ! J'ai donc assouvi mes fantasmes. En tout cas cela me fait toujours de l'effet. L'uniforme me rend littéralement folle !

Tourner du X amateur, c'était pour le plaisir ou pour apprendre ?

C'était plus par curiosité. Du coup cela m'a permis d'avoir plein d'expériences différentes. J'ai même fait un gang bang en amateur. Cela c'est bien passé, et je n'en garde pas un mauvais souvenir, même si aujourd'hui je ne le referais pas ! ■

Interview : L'Anaconda

Photos © Private

WorldMags.net

"Le porno m'a fait aimer la double pénétration."

WorldMags.net

Photos © Colmax Texte L'Anaconda

SECRÉTAIRE IDÉALE

Produit par la compagnie américaine Adam & Eve, mais distribué chez nous par Colmax, *La secrétaire idéale* est une série en plusieurs épisodes qui nous transporte dans un univers où le porno s'acoquine volontiers avec le sado-masochisme. Amateurs de sexe cru et de fétichisme, vous allez être servis !

FILM : *LA SECRÉTAIRE IDÉALE : NOUVELLE RECRUE*

PRODUCTION : Adam & Eve

DISTRIBUTION : Colmax

RÉALISATEUR : Nick Orleans

DURÉE : 1h76 min.

CASTING : Riley Reid, Dana Dearmond, Katie St Ives, Stacie Silverstone, Chanel Preston, Holly Taylor, Jessy Jones, Alice Frost, Michael Vegas.

SYNOPSIS : Collégienne incarnée par Riley Reid, Vanessa Brooks vient d'être acceptée en tant que stagiaire dans le prestigieux institut Bauk River. Afin d'être confirmée dans ses fonctions, elle devra réussir des tests d'intronisation aux relents lubriques. Pour se faire, elle sera guidée par ses futures collègues de travail. Un seul mot d'ordre ! Devenir la parfaite secrétaire, une poupée docile et adaptable à tous les fantasmes de ses supérieurs. Ce film, qui est une série en trois épisodes, nous donne l'occasion de voir la première scène interraciale de Chanel Preston qui croise le fer avec le très bien membré Prince Yahsua !

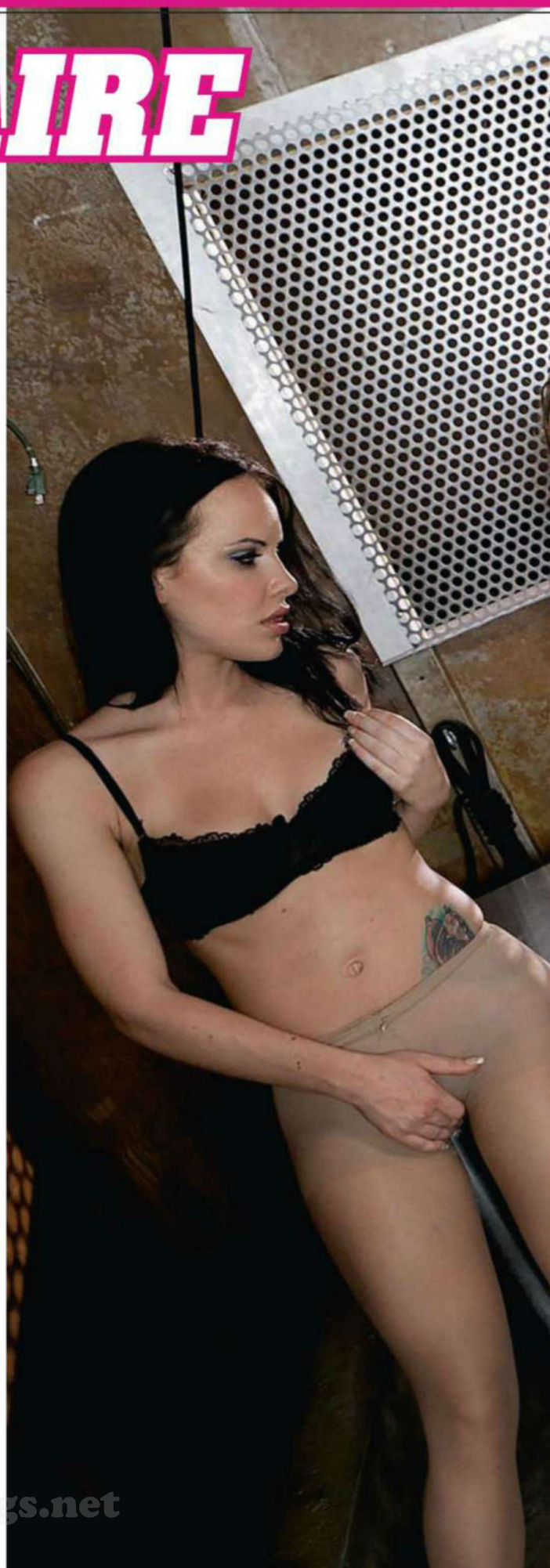

WorldMags.net

WorldMags.net

De nos jours, faire un stage en entreprise reste le meilleur moyen de découvrir le monde professionnel, et de s'initier à ce qui constituera « peut-être » son nouveau métier. A priori, quand on est stagiaire, on est là pour apprendre, et plus si affi nités. Eh bien ce petit plus, Vanessa Brooks (interprétée à l'écran par Riley Reid), une jeune stagiaire qui a eu la chance d'être acceptée dans un prestigieux institut, l'a eu sous la forme d'une initiation au sado-masochisme. C'est qu'elle apprend vite Vanessa ! Initiée par des maîtres de la domination et de la soumission, notre stagiaire deviendra une spécialiste de la fellation, du broutage de minou et de la baise torride. Tout au long de ce fi lm, le dévergondage s'opère en douceur. Tout d'abord voyeuse, Vanessa sautera le pas lors d'une partie à trois réunissant actrices et acteurs vigoureux ; Bailey Blue, Holly Taylor et Michael Vegas. Ce dernier prendra

Notre stagiaire deviendra une spécialiste de la baise torride !

notre actrice sans retenue sur une table avant… de se marier avec, lors d'une parodie de mariage ! Eh oui, ce n'est pas parce que l'on à des penchants sado-masos que l'on n'est pas romantique. Enfin, tout est relatif. Entre temps, notre stagiaire lubrique aura le plaisir d'assister aux ébats de Prince Yahshua et Chanel Preston, qui signait là sa première scène interraciale. Une performance dont on se souviendra, au même titre que la scène anale de Dana DeArmond, décidément ouverte à toutes propositions. Sans oublier la scène de bondage de Katie St Ives aux prises avec un tatoué. Vous aurez compris que la secrétaire idéale n'a que très peu de rapport avec le métier de secrétaire. Ici, il est avant tout question de sexe débridé !

WorldMags.net

Déguisée en ange noir, Chanel Preston goutte pour la première fois du black !

WorldMags.net

Un zeste de bondage et deux doigts de fétichisme sont les recettes de ce film !

WorldMags.net

ChatteRoulette NEWLOOK

DES DIZAINES DE NANAS TRÈS... HOT !

ZAPPE & MATE 24H/24

Dora

Envoie CHT2 au 81037 pour mater

Caroline

Envoie CHT12 au 81037 pour mater

Mel

Envoie CHT15 au 81037 pour mater

Fiona

Envoie CHT3 au 81037 pour mater

Loana

Envoie CHT10 au 81037 pour mater

Elena

Envoie CHT6 au 81037 pour mater

COMMENT FAIRE ?

POUR MATER TA VIDÉO :
ENVOIE LA RÉFERENCE CHOISIE
PAR SMS AU 81037*

Cécilia

Envoie CHT13 au 81037 pour mater

Linda

Envoie CHT9 au 81037 pour mater

Pam

Envoie CHT17 au 81037 pour mater

Christine

Envoie CHT5 au 81037 pour mater

Lily

Envoie CHT11 au 81037 pour mater

Deborah

Envoie CHT4 au 81037 pour mater

Leslie

Envoie CHT7 au 81037 pour mater

Shanna

Envoie CHT14 au 81037 pour mater

Lilou

Envoie CHT18 au 81037 pour mater

Anastasia

Envoie CHT1 au 81037 pour mater

FLASHE SUR NEWLOOK !

WorldMags.net

SMS+ Mineur ? Demandez l'autorisation à vos parents. Le téléphone doit être configuré et activé pour accéder au réseau wap. Coût de connexion au réseau wap en sus selon tarif opérateur. SMS+ 81037 (4,50€/SMS + Prix d'un SMS), Service Edité par PROGRESSIVE RCS524555 pour le compte de 1633SAS. Support : info@e-sms.mobi.

SERVICES RÉSERVÉS AUX ADULTES

FAIS L'AMOUR EN DIRECT AVEC DES FILLES ASIATIQUES
08 92 02 01 68

FEMMES MARIÉES À LA RECHERCHE DE PLANS Q TRÈS DISCRETS
08 92 02 01 70

BEURETTES CHAUDES ET PERVERSES REALISENT TOUS TES FANTASMES LES + HARD
08 92 69 47 77

ÉTUDIANTES DÉBUTANTES CHERCHENT 1ère EXPÉRIENCE
08 92 02 01 72

CONFESSIONS INDÉCENTES ELLES TE RACONTENT TOUT SANS AUCUN TABOU
08 92 02 01 76

TÊTE À TÊTE NON CENSURÉ AVEC DES STARS DU X !
08 92 02 01 74

SM ET FÉTICHISME POUR UN PLAISIR PLUS DÛR
08 92 69 45 55

50 ANS ET + ENCORE ELLES SONT TRÈS EXPERTES
08 92 69 49 99

CHOISIS TON PACK PRÉFÉRÉ, IL Y EN A POUR TOUS LES GOÛTS !

PACK
ELLES EXHIBENT LEUR JOLI PETIT CUL !

ENVOIE PAR SMS
MAD au 81037*

PACK
PORNSTARS US SANS DESSUS NI DESSOUS !

ENVOIE PAR SMS
PENTHOUSE au 81037*

PACK
PAMELA ANDERSON NO LIMIT

ENVOIE PAR SMS
PAMELA au 81037*

PACK
ELLES SONT ACCROS AU SEXE !

ENVOIE PAR SMS
SEXY au 81037*

PACK
LES EXPERTES DU SEXE VOUS APPRENNENT TOUT !

ENVOIE PAR SMS
MILF au 81037*

PACK
LES CÉLÉBRITÉS ENFIN À POIL !

ENVOIE PAR SMS
STARX au 81037*

SMS+ Répondre CONTACT pour recevoir les coordonnées de l'éditeur du service.

Mineur ? Demandez l'autorisation à vos parents. Le téléphone doit être configuré et activé pour accéder au réseau wap. Coût de connexion au réseau wap en sus selon tarif opérateur. Audiotel 0892 (0,34€/min), Service édité par 1633SAS RCS Paris B-401-844-865. 73, rue Claude-Bernard, 75005 Paris. Support : contact@1633sa.fr. SMS+ 81037 (4,50€/SMS + Prix d'un SMS), Service Edité par PROGRESSIVE RCS524555 pour le compte de 1633SAS. Support : info@e-sms.mobi.

WorldMags.net

Copyright : 1633 SAS, MobileFone Media, Penthouse.